

Periódico de

LA VERDAD



Edición N°. 32 - Noviembre - Diciembre de 2020 - ISSN 2322 7699 - Periodico de La Verdad PeriDeLaVerdad 310 2722156

Conozca el reloj de Dios

VER
2/3

El regreso por parte de los judíos dispersos en diferentes partes del mundo a Israel, luego de que éste fuera reconocido como Estado por parte de la ONU en 1948; además del conflicto árabe-israelí que derivará en la firma de paz de ambas partes y el posicionamiento del anticristo y la gran tribulación, demuestran que lo que suceda con Israel determinará el curso de la humanidad y hará que los planes de Dios se sigan cumpliendo a cabalidad. Estas señales muestran claramente que la segunda venida de Cristo a la tierra y el fin de los tiempos están cada vez más cerca.

Foto/Daniel Voll.

Encuentre una sorpresa en las páginas 6 y 7

Israel

marca los tiempos de Dios

“El pueblo hebreo de las Escrituras es capital del pueblo judío hace tres mil años”

¿Por qué Israel es el reloj de Dios? Porque las profecías anunciaban que el pueblo judío iba a volver a su tierra y eso se cumplió después de la guerra de independencia a través de la Ley de Retorno. Cada persona que tuviera un abuelo judío podría volver a vivir en Israel sin ningún problema, ¿Por qué? porque en el Holocausto, Hitler dijo: cualquier persona que tuviera un abuelo o abuela judía, era culpable y merecía morir, por eso la nación de Israel sacó adelante esa ley.

Al respecto, el Periódico de La Verdad dialogó con Daniel Voll, profesor norteamericano, pastor y uno de los historiadores con más conocimiento sobre este tema y sobre otro de los temas cruciales, el conflicto árabe-israelí, analizados desde el punto de vista espiritual.

Voll nació en Dakota del Norte, Estados Unidos y desde muy niño quiso ser pastor para ayudar a las personas. En su juventud vivió en Nueva York y estando en una iglesia cristiana se enteró que estaban haciendo obra social en Colombia y al escuchar de su geografía, de Los Andes y muchas cosas más, se motivó a conocerla, por lo que tramitó su visa por 90 días, llegando a Bogotá el 25 de diciembre de 1984, pero se quedó. Lleva 46 años viviendo en el país y se siente más colombiano que cualquiera.

Periódico de La Verdad (PLV) ¿Cómo explicar que después de dos mil años el pueblo judío regrese a su tierra, en términos espirituales, ¿Israel viene a ser el reloj de Dios?

DV/ Cuando vemos las profecías de Isaías, Jeremías, Daniel (mi tocayo) y Eze-



quel entre otros, que hablan no solo de un retorno del pueblo hebreo a su tierra, la tierra de Abraham, después de la cautividad en Babilonia por 70 años, sino que hablan de un segundo retorno, para

volver a su tierra desde todas las partes del mundo y es algo que estamos viendo.

También es de recordar, que siempre hubo presencia judía en el Estado de Israel, en los últimos dos mil años,

desde 1880 más o menos, están volviendo mayormente por persecución, por antisemitismo, que es odio contra el pueblo judío.

En el año 1947 Naciones Unidas anunció que iba a

Corporaciones Públicas



Mi Magazin

Con buenas noticias de Colombia para el mundo

A partir de esta edición, el Periódico de La Verdad estará disponible en PDF en el portal de Noticias Corporaciones Públicas Mi Magazin www.cpmimagazin.com en la tercera columna, en el link Periódico de La Verdad. Ahora impreso y digital.

Periódico de

LA VERDAD



DIRECTOR
Wilmer Osorio Hernández

EDITOR
Pedro Elías Vargas

FOTOGRAFÍAS
Daniel Voll, Nicolás Acevedo,

Secretaría de Desarrollo Económico,
Alcaldía de Chapinero, Alcaldía de
Antonio Nariño, Secretaría de Salud,
Secretaría de Cultura

DIAGRAMACIÓN
RamBen
Cel: 313 274 5272

E-MAIL
periodicodelaverdad@gmail.com

CONTACTO
310 272 2156

IMPRESIÓN:
Editorial La República SAS
Bogotá D.C



Foto/Daniel Voll

dividir lo que quedaba de Palestina, y entregaron $\frac{3}{4}$ partes al nuevo país Jordania y lo que quedaba al lado occidental del Río Jordán, la mitad para un país árabe y la otra mitad para un país judío. Los judíos aceptaron, aunque no era todo lo que querían, pero los árabes no aceptaron y empezaron la guerra, milagrosamente 600 mil hombres mujeres y niños judíos sobrevivieron el ataque de 5 ejércitos árabes profesionales que querían acabarlos, pero ahí empezó de nuevo la nación de Israel.

Posteriormente en 1967, con la guerra de los 6 días recibieron Judea, Samaria, la Franja de Gaza, todo el Sinaí, los Altos del Golán y todo Jerusalén, esto para muchos es un verdadero milagro.

PLV/ Hay tres países que están en su corazón, Estados Unidos, Colombia y el Estado de Israel, ¿Por qué ese amor por Israel?

Daniel Voll (DV): Buena pregunta, es algo que nació cuando empecé a estudiar la Biblia en esa congregación pequeña en Nueva York, el

Texto Sagrado habla de Moisés, Josué, el Rey David, de toda la historia del pueblo hebreo y de nuestro Mesías, de nuestro salvador que es el Señor Jesús, yo oraba por el pueblo judío, por el pueblo árabe y por el propósito de Dios para ambos pueblos, porque el Creador tiene un propósito para cada nación.

Desde la universidad yo quería viajar al Estado de Israel para hacer un semestre de intercambio pero no resultó, porque Dios sabe lo que hace, cuando cierra una puerta abre otra, en ese mismo tiempo me abrió la puerta para venir a Colombia y fue aquí en el Colegio Colombo Hebreo de Bogotá donde aprendí la historia del Estado de Israel, del judaísmo rabínico, del holocausto y de tantos temas. El colegio me mandó en noviembre de 1986 a Israel con 33 chicos por cuatro meses y sobreviví gracias a Dios por las oraciones de los amigos de la congregación.

En ese tour, conocí los lugares más representativos e importantes de Israel, sus ciudades, los límites, sus puntos cardinales, la gente,

“Para entender el porqué de este conflicto, se hace necesario adentrarnos en las Sagradas Escrituras y empezar desde el libro de los inicios o Génesis, desde el capítulo 11 en adelante”

la gastronomía y tantas otras cosas, esa experiencia me hizo enamorar más de todo lo relacionado con el pueblo hebreo. Allá entendí dónde estaba mi corazón, está en Colombia, pero también en Israel, por eso en estos últimos años con la excepción de 2020 he ido a Israel.

PLV/ Hablemos de otro tema crucial: la confronta-

ción entre Israel y el pueblo árabe ¿Cuál es la raíz de ese conflicto y cuándo empezó?

DV/ La verdad toca mirarlo desde un punto de vista espiritual, hay que devolvemos cuatro mil años cuando Abraham tuvo primero el hijo con Agar, se puede leer en Génesis 16, ella era egipcia, pero después con su propia esposa Sara tuvo a Isaac, quien era el hijo de la promesa, ese conflicto empezó con estos dos jóvenes, esto se puede leer en Génesis 21.

Después Isaac y su esposa Rebeca tuvieron mellizos, Esaú y Jacob (leer en Génesis 25:19-34) también tuvieron conflicto, la promesa pasó a Jacob por varias razones que están escritas en ese contexto bíblico. Por eso, tanto Ismael como Esaú tuvieron un resentimiento hacia Isaac, luego hacia Jacob (que es Israel) por ser el hijo preferido y eso no paró ahí, son dos grandes naciones, porque Dios también tuvo promesas para Ismael y vemos que desde hace cuatro mil años hasta hoy hay un conflicto tenaz, hay algo espiritual detrás de todo, no importa la diferencia de cultura, claro que hoy en día la diferencia de religión también tiene que ver en esto.

Para entender el porqué de este conflicto, se hace necesario adentrarnos en las Sagradas Escrituras y empezar desde el libro de los inicios o Génesis, desde el capítulo 11 en adelante, cuando el Creador de los cielos, la tierra y todo lo que en ellos hay llamó a Abram, más adelante Él mismo le cambió el nombre por Abraham que significa padre de multitudes.

Es de tener en cuenta que la mayoría del pueblo árabe son musulmanes, por las creencias religiosas musulmanas no pueden aceptar la presencia del pueblo judío en un territorio que antes era parte del Imperio Otomano, por eso los más radicales insisten que tienen que sacar a los judíos de allí y echarlos al mar y tomar a Jerusalén.

El pueblo hebreo de las Escrituras (porque fue el Rey David, quien primero conquistó a Jerusalén, eso fue hace tres mil años, en el año 1000 antes de Cristo), es capital del pueblo judío hace tres mil años, mientras que el islam empezó en el año 600 después de Cristo (d.C). Así que es un conflicto algo espiritual, algo religioso, pero se está tratando hoy en día.

PLV ¿Se puede decir que el conflicto viene de dos hermanos, Ismael e Isaac, donde el primero es padre de los árabes o musulmanes e Isaac padre el pueblo hebreo?

DV/ No, Ismael es padre de los árabes, no padre de los musulmanes. Cuando Maho-

ma nació, los árabes estaban adorando a muchos dioses y él escogió el dios más fuerte, el dios de la luna que se llamaba Alá, por eso en árabe Alá quiere decir dios. Esta religión llegó con mucha fuerza, pero eso fue en el año 622 d.C.

Hay que tener claridad, porque se pueden confundir los temas y los nombres, hay que entender que Ismael y Esaú serían los padres de los árabes, pero el islam empezó cientos de años después de Cristo, Mahoma vivió seiscientos años después de Cristo cuando empezó la religión de islam que quiere decir sometimiento.

La mayoría de las personas en los países árabes son musulmanes, pero también hay árabes cristianos y de otras religiones, por ejemplo, donde el Señor Jesucristo nació era Belén de Judá no era Palestina, no vas a encontrar esa palabra en la Biblia, porque fue después cuando los romanos destruyeron a Jerusalén en el año 70 y después en una rebelión en el año 130 le pusieron el nombre de Palestina a esa región y cambiaron el nombre de Jerusalén.

En ese entonces había una mayoría de árabes cristianos en Belén, hoy en día la mayoría son árabes musulmanes, que están complicando la vida de los árabes cristianos, a punto que estos últimos están saliendo de allí porque no ven un futuro para sus familias en medio de una mayoría musulmana.

Por lo tanto, hoy en día tenemos una situación en Israel y con Israel, donde la población judía en Israel es de judíos-israelíes o israelíes-judíos y la población árabe en Israel que son árabes-israelíes o israelíes-árabes la mayoría son musulmanes. También hay cristianos-árabes y cristianos-israelíes que son ciudadanos de Israel, muchos son ortodoxos griegos. En Israel hay de todo, tiene una democracia y a la vez es un Estado Judío, en el mundo hay 57 países musulmanes, Israel es el único país judío que permite que árabes y árabes musulmanes vivan allí, mientras muchos países musulmanes en el mundo no permiten que judíos vivan allá.

Por eso el pueblo judío volvió a su tierra histórica, bíblica, por eso viven en Israel y por eso Israel es un Estado moderno desde 1948, por eso hay dificultades, son dos pueblos que siempre están en conflicto, dos culturas, dos religiones.

Ya para finalizar, el profesor Daniel Voll, recuerda lo que está escrito en 12:3, del libro de Génesis de La Biblia: Bendeciré a los que te bendijeren, y a los que te maldijeren maldeciré; y serán benditas en ti todas las familias de la tierra. Y cierra la entrevista con las palabras, es mejor bendecir que maldecir.

Mariachi Los Salmos

Mariachi LOS SALMOS

¡Por tu serenata, recibe un obsequio!

328 3405
313 2366760



Foto/Secretaría de Salud

Novedoso TAC para el sur de Bogotá

Recientemente la Secretaría de Salud Distrital entregó a la Subred Sur un tomógrafo axial computarizado (TAC). Este avanzado artefacto que fue puesto en funcionamiento en el Hospital El Tunal, tiene la capacidad de reconstruir imágenes tridimensionales, lo que hace más fácil el acceso a exámenes diagnósticos como los de COVID-19.

Por su parte, la alcaldesa mayor Claudia López se refirió a este aparato de alta tecnología destacándolo como una gran ayuda en la atención de los usuarios de varias localidades del sur de la capital.

“Tenemos que dejarle a Bogotá, como legado de esta pandemia, un sistema de salud de lujo; por eso estamos poniendo al servicio de la comunidad el más moderno servicio de imágenes diagnósticas que tiene la ciudad, aquí en el Hospital El Tunal, que hace parte de la SubRed Sur, que atiende a

los usuarios de Tunjuelito, Usme, Ciudad Bolívar y Sumapaz”, sostuvo la mandataria y añadió que, con esta unidad se pretende mejorar los tiempos de respuesta y a la vez, hacer más fácil el acceso a exámenes diagnósticos, como los del COVID-19, exámenes que se practican con mucha frecuencia durante estos días de pandemia.

Respecto a esto último, la burgomaestre capitalina señaló que no se puede bajar la guardia frente al coronavirus, y hace un llamado a la ciudadanía a seguir manteniendo las medidas de bioseguridad. “Bogotá es la segunda ciudad de Colombia que, prácticamente, duplicó en los últimos tres meses con la estrategia DAR (Detecto. Aislo. Reporto), el número de personas que contactamos por Covid. Eso es muy bueno”, indicó López.

Con información de la Secretaría Distrital de Salud.

distribuciones

Luz y Vida

- Llaveros
- Collares
- Emblemas Carro
- Camisetas
- Esferos
- Anillos
- Prendedores
- Manillas
- Botones
- Relojes

Calle 3ª sur No. 15A - 37 • B. San Antonio cerca al centro • Telefax: 703 6211
Cels.: 310 804 1996 - 310 484 8416
E-mail: ventas@dluzyvida.com

VENTAS AL MAYOR Y AL DETAL
www.dluzyvida.com

www.expresionesstefanny.com

VENTAS AL MAYOR Y AL DETAL

Separadores - Chocolates
Botones - Afiches - Manillas
Llaveros - Tarjetería
Accesorios en General

Calle 3ª sur No. 15A - 37 - Barrio San Antonio cerca al centro
Telefax 703 6211 - Cels. 310 804 1996 - 310 484 8416 - Bogotá - Colombia
expresionesstefanny@hotmail.com



CLINICAS ODONTOLÓGICAS
SONRIE SWEET



LIMPIEZA PROFUNDA
\$60.000
Y RECIBE TOTALMENTE
GRATIS PROFILAXIS

ORTODONCIA + LIMPIEZA \$1.200.000

PROTESIS - CORONAS - RESINAS - BLANQUEAMIENTO
DISEÑO DE SONRISA \$3.200.000

Barrio Mandalay CLL 5B # 74-42 / Kennedy Cra 78F #39A-28 Sur
Tel: 481 4804 // 313 280 8008





Soy la Dra. Clara

ASISTENTE VIRTUAL DE LA SECRETARÍA DE SALUD DE BOGOTÁ

Si has sido reportado por una persona contagiada con COVID-19 o tu prueba salió positiva, la Doctora Clara te contactará a través de **llamada telefónica, mensaje de texto o WhatsApp** para verificar tu condición y hacer seguimiento a tus síntomas de acuerdo con la siguiente escala:



WhatsApp



Llamada



SMS

ALTO: serás contactado por la Línea 123, por tener alto riesgo de morir o sufrir complicaciones por COVID-19.

MEDIO: esta información será trasladada a tu EPS, que te contactará para hacer seguimiento a tu caso.

BAJO: el sistema continuará durante 14 días el seguimiento a tu estado de salud para verificar que no tengas ninguna complicación o desarrolles síntomas de riesgo.

Tus datos son confidenciales y serán tratados únicamente para cuidarte a ti y a los demás.*

¡La Dra. Clara la tiene clara contra la COVID-19!

* Esta herramienta tecnológica cuenta con respaldo de seguridad informática y protección de datos, los cuales serán manejados solo por la Secretaría Distrital de Salud y las EPS de las personas a las que se realizará seguimiento.

Confianza

*Fíate del Señor de todo
tu corazón. Y no te apoyes
en tu propia prudencia.
Proverbios 3:5*

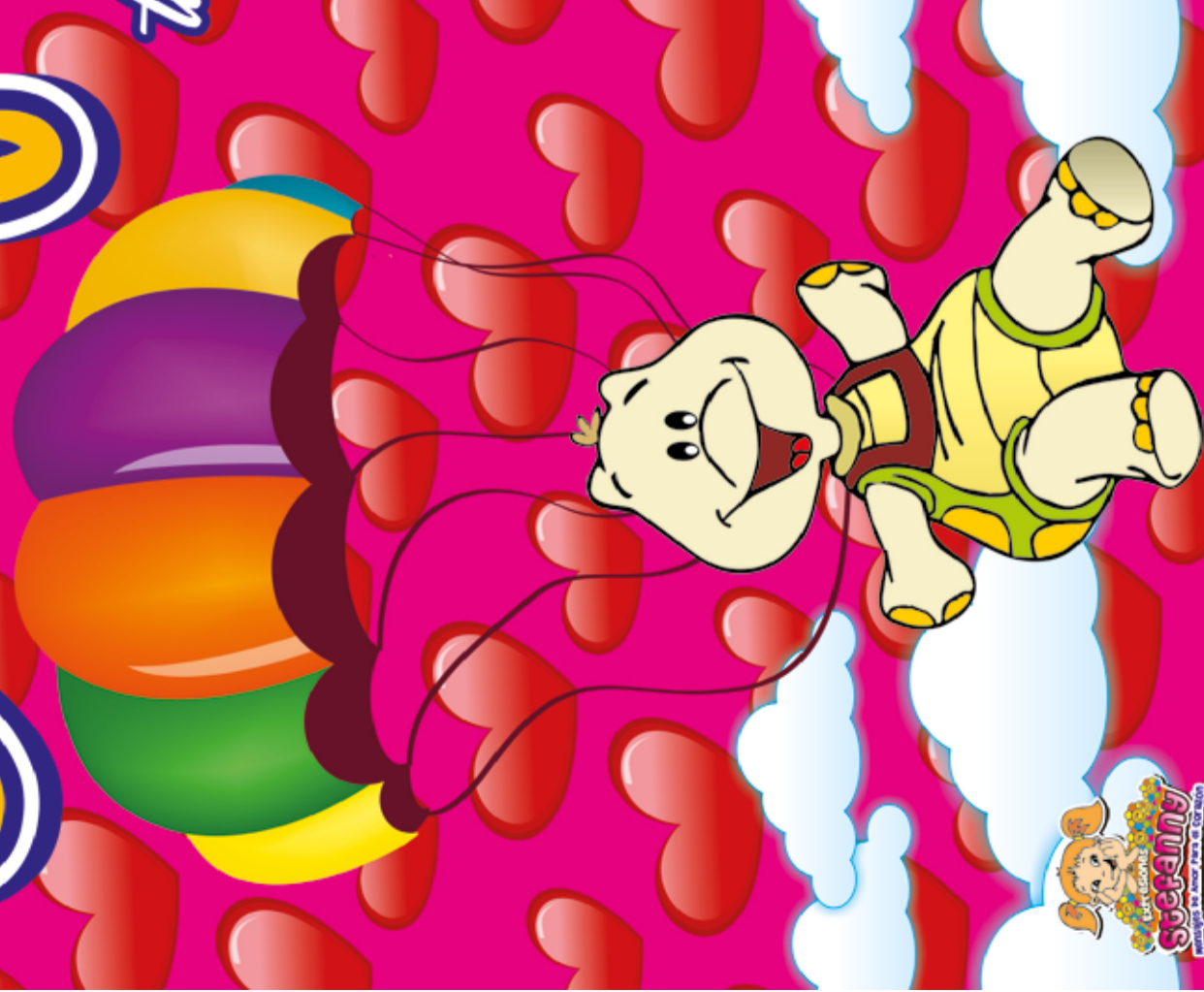

2021



Más yo en tu misericordia he confiado;
Mi corazón se alegrará en tu salvación.

Salmones 13:5

Enero

Domingo	Lunes	Martes	Miércoles	Jueves	Viernes	Sábado
					1	2
3	4	5	6	7	8	9
10	11	12	13	14	15	16
17	18	19	20	21	22	23
24	25	26	27	28	29	30
31						

Bendito el varón que confía en el Señor,
y cuya confianza es el Señor.

Isaías 17:7

Febrero

Domingo	Lunes	Martes	Miércoles	Jueves	Viernes	Sábado
	1	2	3	4	5	6
7	8	9	10	11	12	13
14	15	16	17	18	19	20
21	22	23	24	25	26	27
28						

Marzo

No perdáis, pues, vuestra confianza,
que tiene grande galardón.

Hebreos 10:35

Domingo	Lunes	Martes	Miércoles	Jueves	Viernes	Sábado
	1	2	3	4	5	6
7	8	9	10	11	12	13
14	15	16	17	18	19	20
21	22	23	24	25	26	27
28	29	30	31			

Porque el Señor será tu confianza,
Y él preservará tu pie de quedar preso.

Proverbios 3:26

Abril

Domingo	Lunes	Martes	Miércoles	Jueves	Viernes	Sábado

Y la tierra dará su fruto, y comeréis hasta saciaros,
y habitaréis en ella con seguridad.

Levítico 25:19

Mayo

Domingo	Lunes	Martes	Miércoles	Jueves	Viernes	Sábado

Y el efecto de la justicia será paz; y la labor
de la justicia, reposo y seguridad para siempre.

Isaías 32:17

Junio

Domingo	Lunes	Martes	Miércoles	Jueves	Viernes	Sábado

			1	2	3
4	5	6	7	8	9
11	12	13	14	15	16
18	19	20	21	22	23
25	26	27	28	29	30

Julio

Mas el que persevera hasta el fin,
éste será salvo. *Matheo 24:13*

Domingo	Lunes	Martes	Miércoles	Jueves	Viernes	Sábado
				1	2	3
4	5	6	7	8	9	10
11	12	13	14	15	16	17
18	19	20	21	22	23	24
25	26	27	28	29	30	31

						1
2	3	4	5	6	7	8
9	10	11	12	13	14	15
16	17	18	19	20	21	22
23	24	25	26	27	28	29
30	31					

Agosto

Gozará el de bienestar,
Y su descendencia heredará la tierra. *Salmo 25:13*

Domingo	Lunes	Martes	Miércoles	Jueves	Viernes	Sábado
1	2	3	4	5	6	7
8	9	10	11	12	13	14
15	16	17	18	19	20	21
22	23	24	25	26	27	28
29	30	31				

6	7	8	9	10	11	12
13	14	15	16	17	18	19
20	21	22	23	24	25	26
27	28	29	30			

Septiembre

Y él dijo: Mi presencia irá contigo,
y te daré descanso. *Exodo 33:14*

Domingo	Lunes	Martes	Miércoles	Jueves	Viernes	Sábado
			1	2	3	4
5	6	7	8	9	10	11
12	13	14	15	16	17	18
19	20	21	22	23	24	25
26	27	28	29	30		

Octubre

El te librerá del lazo del cazador,
De la peste destructora. *Salmo 91:3*

Domingo	Lunes	Martes	Miércoles	Jueves	Viernes	Sábado
					1	2
3	4	5	6	7	8	9
10	11	12	13	14	15	16
17	18	19	20	21	22	23
24	25	26	27	28	29	30
31						

Noviembre

Guárdame, oh Dios,
porque en ti he confiado. *Salmo 16:1*

Domingo	Lunes	Martes	Miércoles	Jueves	Viernes	Sábado
	1	2	3	4	5	6
7	8	9	10	11	12	13
14	15	16	17	18	19	20
21	22	23	24	25	26	27
28	29	30				

Diciembre

He aquí que yo hago cosa nueva,
pronto saldrá a luz. *Isaías 43:19*

Domingo	Lunes	Martes	Miércoles	Jueves	Viernes	Sábado
			1	2	3	4
5	6	7	8	9	10	11
12	13	14	15	16	17	18
19	20	21	22	23	24	25
26	27	28	29	30	31	

Bogotá muy despierta

Al estilo de las grandes capitales del mundo, Bogotá se prepara para abrir sus puertas comerciales las 24 horas del día. Así lo anunció la Secretaría de Desarrollo Económico, al señalar que durante el mes de diciembre próximo pondrá en marcha una estrategia denominada 'Bogotá Productiva 24 Horas', a través de la cual se busca dar un mayor impulso a la productividad, la competitividad, así como al turismo capitalino, dando como resultados la mejora en la economía de la ciudad.

Esta propuesta es avallada por más de 300 empresas pertenecientes a la localidad de Chapinero, en donde se realizará el plan piloto, seguida por el sector de San Andrésito, ubicado en la localidad de Los Mártires, a través de la jornada 'Bogotá Despierta'.

Esta modalidad comercial le apunta a generar más de 1.300 empleos entre directos e indirectos. El piloto arranca en diciembre con el sábado 5, el domingo 6, el sábado



Foto/Secretaría de Desarrollo Económico.

domingo 12 y el domingo 13, su zona de operaciones será entre las calles 67 y 90 y desde la carrera 9 hasta la avenida 15, con una oferta comercial y de servicios.

De esta forma, los capitalinos podrán optimizar más el tiempo, aprovechando las horas de la noche para realizar actividades que durante el día no las pueden hacer por el factor tiempo, como ir a comer a un restaurante, utilizar los gimnasios, así como salas de belleza y

demás espacios comerciales, de bienestar y cultura.

Se destaca además, la facilidad para realizar trámites y diligencias en horario nocturno en entidades bancarias, así como en notarias y en varias entidades que en tiempo normal solo atenderían en las horas del día.

Al respecto, Carolina Durán, secretaria de Desarrollo Económico, destacó las bondades de la estrategia. "Bogotá 24 Horas contará con segu-

ridad, movilidad e iluminación para revitalizar las zonas y resignificar actividades en horarios no convencionales de nuestra ciudad gracias a la alianza entre el sector público y privado que apalancará la generación de empleo, el crecimiento y sostenibilidad de la industria", sostuvo la funcionaria.

Según estudios realizados por la SDE, a través del análisis del plan piloto, se ha logrado establecer que más del 87% de 550

empresas encuestadas del polígono seleccionado se vincularían a la estrategia Bogotá Productiva 24 Horas y el 52,2% estarían dispuestas a cambiar sus horarios de apertura y cierre.

A esta estrategia que vincula a varios sectores de Bogotá y se proyecta como una punta de lanza en el segmento del comercio capitalino, se han sumado las Secretarías de Movilidad, Seguridad, Gobierno y Cultura, el Departamento Adminis-

- La iniciativa pretende mantener la ciudad activa las 24 horas, los 7 días de la semana, que utilice los activos productivos para evitar aglomeraciones.

- La estrategia de Bogotá a Cielo Abierto ha logrado el aval y funcionamiento de 8.100 empresas, 300 más se unen a Bogotá 24 horas para reactivar la economía en la ciudad.

- 1.350 empleos entre directos e indirectos generará el programa Bogotá 24 horas, que se suman a los 178.000 trabajadores que se activaron gracias a Bogotá a Cielo Abierto.

trativo de la Defensoría de Espacio Público - Daped, y el Instituto Distrital de Turismo -IDT, el Instituto Distrital de Recreación, Deporte y Desarrollo Urbano -IDU.

Según la Encuesta Bial de Culturas (EBC) 2015, solamente el 6% de las personas rechazó los estereotipos asociados con diferencias de género, sexualidad, etnia o estrato. El 41% afirmó que no se relacionaba nunca, lo hacía de manera prevenida o por necesidad con personas que expresaban costumbres diferentes a la suya. Adicionalmente el 48% de las personas se sienten satisfechas con la ciudad, el 50% con el barrio donde viven y el 61% con su casa.

La EBC deja ver, que la percepción que tienen los ciudadanos de los parques muestra la necesidad de fortalecerlos como escenarios propicios para el encuentro y disfrute de la ciudad. El 48% de los habitantes de la ciudad considera que los parques cercanos a su lugar de residencia no son seguros, el 44% que no están bien equipados, el 38% que no son limpios, el 28% que no son amplios y el 26% que no son agradables.

Parques para todos



Foto/Secretaría de Cultura, Recreación y Deporte de Bogotá

En Bogotá los parques se están diseñando para brindar espacios para todos los gustos y es por ello, que la Secretaría de Cultura, Recreación y Deporte pone en marcha una estrategia de cultura ciudadana denominada 'Parques para todos', a través de la cual se busca involucrar a todos los actores de la comunidad para que hagan parte de la misma y a la vez, disfruten de estos lugares no solo como escenarios de recreación, sino también como espacios de comunicación, construcción de comunidad y convivencia.

Según funcionarios de esa entidad, las acciones colectivas en el arte, la recreación y el deporte son procesos comunitarios ideales para promover la convivencia y fortalecer el sentido de pertenencia y cuidado del espacio público, por lo que los contenidos y características de la estrategia se adecuan a las condiciones del entorno y a los deseos de las comunidades vecinas a los parques. Informan también, que para su ejecución, se priorizaron 110 parques que presentaron diferentes problemas de convivencia, que son preferidos por la comunidad o que cuentan con iniciativas comunitarias para su apropiación. A través de esta estrategia, la Administración Distrital logra promover cultura ciudadana, respeto a la diferencia, así como ambientes de satisfacción con el entorno, la valoración de los parques y la apropiación de los espacios públicos como lugares de encuentro, de diversidad, de cuidado de sí mismo, de solidaridad y cuidado de lo público entre los usuarios.



Parque Carlos E. Restrepo, un pulmón de Antonio Nariño

El pasado 30 de octubre la Alcaldía Local Antonio Nariño entregó a la comunidad de esta localidad el parque Carlos E. Restrepo totalmente renovado.

Entre sus atracciones se destaca un tobogán de 5 metros de altura, único en Bogotá, así como las estructuras de réplicas de barcos y océanos. Llamaron la atención los colores en la zona de niños que son producto del grano caucho en el piso, un material proveniente de la reutilización de neumáticos que salen de circulación y que por ser flexi-



Foto/Alcaldía de Antonio Nariño

ble es resistente al agua y a la electricidad, siendo ideal para parques infantiles y para pistas de atletismo, debido a que cuenta con una alta capacidad

de amortiguación, lo que se traduce en comodidad y reducción de impacto y son amigables con el medioambiente.

Por su parte, funcionarios de la Al-

caldía de Antonio Nariño, indicaron que este parque fue diseñado pensando en la familia, al haberse creado espacios apropiados para cada grupo etario,

además cuenta con dos canchas múltiples para jugar baloncesto y fútbol y senderos de conexión internos que enmarcan la zona ambiental del par-

que, siendo uno de los corredores de esparcimiento más novedosos de Bogotá

La vegetación también juega un papel importante dentro de su restauración, ya que para el nuevo diseño se le brindó gran atención en la conservación de los árboles y especies de flora nativa que se encontraban allí.

Adicionalmente, se instalaron prados y zonas verdes que aportan al ambiente de tranquilidad. Se adecuó además una zona de juegos de mesa y agradables espacios para quienes les gusta dialogar con amigos y vecinos.

Programa Nidos - Arte en primera infancia

El Instituto Distrital de las Artes - Idartes, y el Instituto Para la Economía Social - Ipes se unen para llevar a cabo 'Nidos en la Plaza', una propuesta

cargada de arte para los niños entre los 0 y 5 años que habitan o transitan las plazas de mercado de Bogotá.



Con información de la Secretaría de Desarrollo Económico, Secretaría de Cultura, Recreación y deporte, la Alcaldía de Antonio Nariño e Idartes.



Foto/Nicolás Acevedo

Unidos por el rescate del Río Bogotá

derivaría en beneficios económicos y ambientales para los colombianos.

Se estima, que para el año 2028, las plantas de Salitre y Canoas le harán tratamiento al 100% de los vertimientos generados por la ciudadanía. Expertos en el tema aseguran que solo Bogotá genera casi 700 toneladas diarias de carga contaminante que van a parar al afluente, un peso similar al de 5 mil buses de Transmilenio.

Según Gloria Giraldo, gerente del consorcio PTAR Salitre, para marzo de 2021 se prevé que esta megaobra tratará el 30% de los vertimientos generados en la capital, aunque no será suficiente si no hay un cambio en la cultura ciudadana. Razón por la que la planta contará con dos aulas ambientales que serán epicentro de aprendizaje para la creación, apropiación e integración del río a la vida diaria.

Entre tanto, el ministro de Ambiente, Carlos Eduardo Correa, hace un fuerte llamado a la población para trabajar en pro de la recuperación del afluente, asegurando que este trabajo que se está adelantando no podría llegar a feliz término sin la participación ciudadana y añade, que la pérdida de la biodiversidad es culpa de los seres humanos, sobre todo si se tiene en cuenta que el 56% de las aguas residuales del país no son tratadas y llegan a los afluentes.

De otro lado, Juan Sebastián Jiménez, director de Asuntos

Públicos y Comunicaciones de Coca Cola, destacó la importancia del trabajo realizado por la empresa privada en esta labor. "En 2019, la compañía logró devolver 2,1 millones de metros cúbicos de agua y estamos trabajando para reusar y racionalizar este recurso de manera efectiva en sus plantas de producción, sumado a nuestro esfuerzo de tener envases reciclables y cooperativas eficiente, pero esto no es suficiente si los consumidores no separan adecuadamente los residuos", sostuvo Jiménez.

Por su parte, Ana Alejandra Jiménez, gerente de Sostenibilidad del Banco de Bogotá, destacó la necesidad de mantener la alianza en torno a este propósito, con el fin de lograr objetivos claros y satisfactorios. "Cuando se logra establecer en qué es fuerte cada aliado, eso permite ser más efectivos en los ritmos o tiempos en los que se debe avanzar y en el seguimiento. Este monitoreo de indicadores claros es importante porque permite transparencia y confianza entre aliados y con las comunidades", indicó Jiménez.

Para Alejandro Santos, vocero del Grupo Río Bogotá, se pueden lograr buenos resultados a través del compromiso de la población. "Ya hemos visto cómo en diferentes ciudades del mundo la recuperación de las cuencas hidrográficas es un factor de desarrollo y la mejor forma para mejorar la calidad de vida y conservar el medioambiente. Pero nada de esto es posible sin una nueva aproximación y sentido de pertenencia del ciudadano con el río", argumentó Santos.

Vale la pena destacar, que la población que vive en la cuenca del río está dispuesta a cambiar sus hábitos y asumir su responsabilidad frente al cuidado del afluente y así lo demostró la primera gran encuesta de percepción realizada por el Grupo Río Bogotá y el Centro Nacional de Consultoría a 1.200 habitantes, 83 industrias y empresas productivas, 20 universidades y organizaciones ambientales y 31 gobiernos locales que hacen presencia en las cuencas alta, media y baja.

En 2014 se partió la historia del río en dos, debido a la sentencia del Consejo de Estado a través de la cual se le ordenó a más de 72 entidades trabajar de manera conjunta en la recuperación del río Bogotá.

Con información del Grupo Río Bogotá- Fundación Semana.

#El Musgo EnSuLugar

Que en esta Navidad el musgo brille por su ausencia en los pesebres.

SECRETARÍA DE AMBIENTE | BOGOTÁ

DISFRUTA DE LA APERTURA DE NUEVOS HUMEDALES SIN NINGÚN COSTO, AHORA SON 13.

DE TU CUIDADO PERSONAL DEPENDE EL BIENESTAR DE TODOS

SECRETARÍA DE AMBIENTE | BOGOTÁ

¿Sabías que separar los residuos limpios y secos mejora la calidad de vida y la dignidad del trabajo de los recicladores?

SECRETARÍA DE AMBIENTE | BOGOTÁ

**“ EL CAMBIO
DE REDES
QUE LLEGA
CON EL METRO
ES GENIAL.
ME PARECE
SÚPER PORQUE
INTERNET
MEJORARÁ
MUCHO. ”**

- Viviana,

ama de casa.

El metro ha trasladado redes de servicios públicos en 54 puntos, lo cual mejorará la calidad de vida en los barrios.

El metro hace parte de nuestra vida.
Conoce más en metrodebogota.gov.co



ALCALDÍA MAYOR
DE BOGOTÁ D.C.



SOPA DE LETRAS

X	T	M	O	I	S	É	S	O	N	T	L	A	A	M	I	R	I	A	M	E	C
Y	R	T	O	J	Ñ	J	A	L	I	A	L	I	S	A	M	P	N	P	M	L	O
Z	I	U	B	A	R	T	I	M	E	O	O	S	E	S	A	R	G	O	N	P	N
L	A	T	4	K	O	A	N	L	G	L	U	E	R	E	R	I	R	C	V	E	V
U	L	U	D	A	Ñ	S	I	O	T	K	N	I	H	R	O	S	A	A	Z	C	E
C	E	B	V	L	O	L	A	M	H	L	D	N	I	O	Ñ	C	P	L	S	A	R
A	N	E	B	O	A	Y	N	B	D	E	E	S	J	L	A	I	U	I	A	D	T
S	D	N	A	G	A	R	D	I	A	T	R	U	O	D	H	L	L	P	Q	O	I
V	E	U	Q	H	V	O	P	K	S	R	S	N	S	I	E	A	E	S	W	D	R
A	C	H	E	R	O	D	E	S	G	A	T	R	D	S	L	J	S	I	H	E	E
3	R	D	F	R	A	U	S	E	I	P	A	I	E	T	U	Y	S	S	R	L	L
G	O	O	D	T	L	O	I	R	U	R	E	C	D	E	X	U	W	B	C	M	A
A	L	A	V	E	R	D	A	D	Y	L	A	V	I	D	A	Q	X	V	X	U	G
S	X	S	Ñ	Z	S	M	S	A	A	I	E	S	O	O	S	W	Y	C	Z	N	U
G	S	T	S	O	2	N	L	E	D	S	N	E	S	L	E	K	S	D	S	D	A
H	T	Y	Z	D	S	A	M	A	R	I	T	A	N	A	N	J	Á	A	A	O	E
T	O	L	O	A	B	L	A	R	I	L	D	M	K	A	I	S	M	A	E	L	N
E	S	T	A	D	O	D	E	I	S	R	A	E	L	Q	L	M	O	F	H	Y	V
I	Y	T	U	R	L	Y	O	M	N	I	P	R	E	S	E	N	T	E	N	I	I
S	W	P	Y	Y	A	D	S	S	A	O	P	A	A	U	I	T	R	D	M	O	N
A	U	L	E	M	O	S	E	K	N	Q	A	O	K	Q	E	G	T	S	J	P	O
Í	Ñ	K	T	X	Z	T	N	Y	D	U	R	L	E	I	U	D	E	A	U	A	F
A	G	M	É	O	E	E	S	T	E	R	A	B	Y	Y	N	E	D	X	Y	N	G
S	K	N	F	Ñ	R	L	C	U	C	I	D	A	S	A	T	H	L	Z	T	I	B
1	Q	U	E	M	E	N	D	I	G	U	E	P	A	N	E	D	A	V	I	D	J

- Jesús es el camino.....
- A los que creyeron y le recibieron se les da el derecho de.....
- Hombre conforme al corazón de Dios
- Segundo libro de La Biblia
- Madre de Jesús
- El hombre mas manso de la tierra
- Atributo de DIOS
- A qué edad se bautizó Jesús
- Nuera de Noemí
- Madre del primer hijo de Abraham
- Hijo de Sara
- Primer milagro realizado por Jesús
- Mujer por la que Jacob trabajó 14 años
- Reconocida reina que tiene un libro en La Biblia
- Discípulo incrédulo de Jesús
- Hermana de los 12 patriarcas de Israel
- Padre de los árabes
- Profeta que anunció el nacimiento de Jesús
- No he visto justo desamparado ni su descendencia.....
- Ciego que sanó Jesús
- Esposa de Aquila
- El médico amado
- Mar por el que caminó Jesús
- Nombre actual de la nación de Israel
- Último libro de La Biblia
- Apóstol de Jesús que no anduvo con Él
- Hermana de Aarón y Moisés
- Jesús es el Cordero de Dios que quita.....
- Rey que mandó a decapitar a Juan Bautista
- Mujer a la que Jesús le dijo que tenía 5 maridos

Ministerio Evangelístico

KACHAYME

[@kachayme](https://www.facebook.com/kachayme)
 [@kachayme](https://www.instagram.com/kachayme)
 [/KachaymeOficial](https://www.youtube.com/channel/UC...)

www.kachayme.org
 Tel. (+57) 1 2389462 - Cel. (+57) 313 419 8253 (+57) 315 359 8840
 e-mail: kachayme@hotmail.com / ministerio@kachayme.org

BOGOTÁ COLOMBIA

Ese viaje que sueñas...

PLANÉALO CON NOSOTROS

317 893 2247 - 319 642 2108
 (+57)(1) 471 76 11
[viajestutour](https://www.instagram.com/viajestutour)

www.viajestutour.com